ADAM-3900 Series

DIN-rail Terminal Boards

ADAM-3909

DB9 DIN-rail Wiring Board

Features

- Low cost universal DIN-rail mounting screw terminal module for PC-LabCard™ products with DB9 connector
- Case dimensions (W x L x H): 77.5 x 45 x 51 mm (3.1" x 1.8" x 2.0")

To Be Used With

PCI-1714U/UL, PCL-728, PCL-740, PCL-741, PCL-743B, PCL-745B

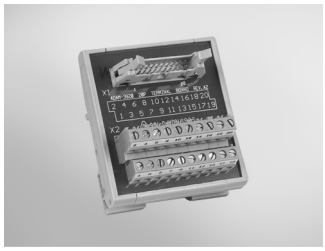

ADAM-3920

20-pin DIN-rail Flat Cable Wiring Board

Features

- Low cost universal DIN-rail mounting screw terminal module for PC-LabCard products with 20-pin connector
- Case dimensions (W x L x H): 77.5 x 67.5 x 51 mm (3.1" x 2.7" x 2.0")

To Be Used With

PCI-1735U, PCL-711B, PCL-720+, PCL-726, PCL-727, PCL-730, PCL-812PG, PCL-816, PCL-818 Series, PCL-836

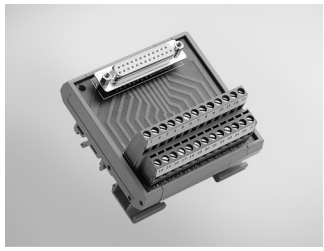

ADAM-3925

DB25 DIN-rail Wiring Board

Features

- Low cost universal DIN-rail mounting screw terminal module for PC-LabCard products with DB25 connector
- Screw-clamp terminal blocks allow easy and reliable connections
- Case dimensions (W x L x H): 77.5 x 56.3 x 51 mm (3.1" x 2.2" x 2.0")

To Be Used With

PCI-1757UP, PCL-833

ADAM-3937

DB37 DIN-rail Wiring Board

Features

- Low cost universal DIN-rail mounting screw terminal module for DAQ cards with DB37 female connector
- Case dimensions (W x L x H): 87.2 x 112.5 x 51 mm (3.4" x 4.4" x 2.0")

To Be Used With

PCI-1713U, PCI-1715U, PCI-1718HDU, PCI-1720U, PCI-1730U, PCI-1733, PCI-1734, PCI-1750, PCI-1760U, PCI-1761

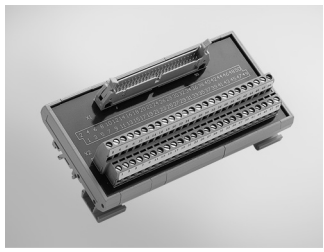

ADAM-3950

50-pin DIN-rail Flat Cable Wiring Board

Features

- Low cost universal DIN-rail mounting screw terminal module for PC-LabCard™ products with 50-pin flat cable connector
- Case dimensions (W x L x H): 77.5 x 146.3 x 51 mm (3.1" x 5.8" x 2.0")

To Be Used With

USB-4751/L, PCI-1737U, PCI-1739U, PCL-722, PCL-724, PCL-731

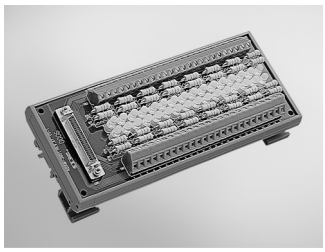

ADAM-3951

50-pin DIN-rail Wiring Board w/ LED Indicators

Features

- Low-cost DIN-rail mounting wiring terminal module for PCI-1752/1754/1756 with 50-pin SCSI female connector
- Screw-clamp terminal blocks allow easy and reliable connections
- Each LED indicates its current bi-directional I/O logic status with either green or red light
- Case dimensions (W x L x H): 77.5 x 179.5 x 41.5 mm (3.1" x 7.1" x 1.6")

To Be Used With

PCI-1752U, PCI-1754, PCI-1756

Мы молодая и активно развивающаяся компания в области поставок электронных компонентов. Мы поставляем электронные компоненты отечественного и импортного производства напрямую от производителей и с крупнейших складов мира.

Благодаря сотрудничеству с мировыми поставщиками мы осуществляем комплексные и плановые поставки широчайшего спектра электронных компонентов.

Собственная эффективная логистика и склад в обеспечивает надежную поставку продукции в точно указанные сроки по всей России.

Мы осуществляем техническую поддержку нашим клиентам и предпродажную проверку качества продукции. На все поставляемые продукты мы предоставляем гарантию .

Осуществляем поставки продукции под контролем ВП МО РФ на предприятия военно-промышленного комплекса России , а также работаем в рамках 275 ФЗ с открытием отдельных счетов в уполномоченном банке. Система менеджмента качества компании соответствует требованиям ГОСТ ISO 9001.

Минимальные сроки поставки, гибкие цены, неограниченный ассортимент и индивидуальный подход к клиентам являются основой для выстраивания долгосрочного и эффективного сотрудничества с предприятиями радиоэлектронной промышленности, предприятиями ВПК и научно-исследовательскими институтами России.

С нами вы становитесь еще успешнее!

Наши контакты:

Телефон: +7 812 627 14 35

Электронная почта: sales@st-electron.ru

Адрес: 198099, Санкт-Петербург, Промышленная ул, дом № 19, литера Н, помещение 100-Н Офис 331