Feed-Through Double Level

Altech double level terminals are the answer to high wiring density problems posed by certain unavoidable wiring arrangements. Double level terminals have the following advantages:

- Double wiring density available without extension of mounting rails.
- Interconnection/shorting can be done at both levels.
- Marking/identification by marking tags possible at both levels.

CDL4UN(I.S) internally shorted double level terminals are useful for distribution applications by using shorting links at lower levels.

Now uses larger MT6 tag for easier visibility.

	CDL4UN			CDL4UN(I.S)		
	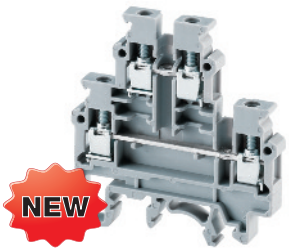			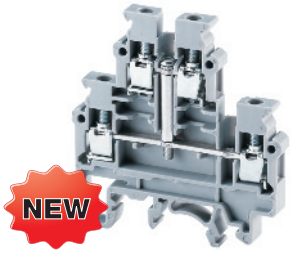		
Terminal Width	6 mm			6 mm		
Height x Length	54 x 55.5 mm			54 x 55.5 mm		
Stripping Length	9 mm			9 mm		
Insulation Material	Polyamide 6.6			Polyamide 6.6		
Type of Connection	4 screw clamps & 2 tapped holes for cross connection			4 screw clamps & 1 tapped hole for cross connection		
Approvals	SP c US	IEC 60947-7-1	c UL US E220514	SP c US	IEC 60947-7-1	c UL US E220514
Wire Range	22-10 AWG	0.2-4 sq.mm	22-10 AWG	22-10 AWG	0.2-4 sq.mm	22-10 AWG
Voltage Rating	600V	800 V	600 V	600 V	800 V	600 V
Current Rating	35 A	32 A	35 A	35 A	32 A	35 A
Torque	7 lb-in	0.5 Nm	7 lb-in	7 lb-in	0.5 Nm	7 lb-in
Other Approvals	RoHS, IECEx, Ex, CE, VDE			RoHS, CE		

	Cat. No.	Std. Pk.	Cat. No.	Std. Pk.
Terminal Block	**CDL4UN**	100	**CDL4UN(I.S)**	100
End Plate	EPCDL4UN	50	EPCDL4UN	50
Separator Plate	SPCDL4U	100	SPCDL4U	100
DIN Rail for ordering information refer to pages 90-91	32mm 35mm / 35mm		32mm 35mm / 35mm	
End Stop for ordering information refer to page 92	CA702 CA802	50 50	CA702 CA802	50 50
Internal Jumper	2 pole			
	3 pole			
	4 pole			
	10 pole			
	CA722/2	100	CA722/2	100
	CA722/3	50	CA722/3	50
	CA722/4	50	CA722/4	50
	CA722/10	10	CA722/10	10
Insulated Internal Jumper	2 pole			
	3 pole			
	4 pole			
	10 pole			
	CA742/2	100	CA742/2	100
	CA742/3	50	CA742/3	50
	CA742/4	50	CA742/4	50
	CA742/10	10	CA742/10	10
Current Bars	2 pole			
	3 pole			
	4 pole			
	10 pole			
	10 pole (breakable)			
	100 pole			
	CA703/1	100	CA703/1	100
	CA704/1	100	CA704/1	100
	CA705/1	100	CA705/1	100
	CA732/10	100	CA732/10	100
	CA732/10-A	100	CA732/10-A	100
	CA732/100	10	CA732/100	10
Shorting Sleeve & Screw	CA707/S/Q/01	100	CA607/S/Q	100
External Jumper	2 pole			
	3 pole			
	4 pole			
	10 pole			
	CA714/2	100	CA714/2	100
	CA714/3	100	CA714/3	100
	CA714/4	50	CA714/4	50
	CA714/10	25	CA714/10	25
Marking Tags	MT6	100	MT6	100

COLOR BLOCKS
(other than standard grey)

When ordering please add color suffix to Cat. No.

Example for color Red: ***Cat.No./R***

Color	Ordering Suffix
Red	R
Yellow	Y
Blue	BU
Green	G
Consult Altech for availability:	
Orange	O
Beige	BG
Dark Brown	DB
Black	BL
White	W

Мы молодая и активно развивающаяся компания в области поставок электронных компонентов. Мы поставляем электронные компоненты отечественного и импортного производства напрямую от производителей и с крупнейших складов мира.

Благодаря сотрудничеству с мировыми поставщиками мы осуществляем комплексные и плановые поставки широчайшего спектра электронных компонентов.

Собственная эффективная логистика и склад в обеспечивает надежную поставку продукции в точно указанные сроки по всей России.

Мы осуществляем техническую поддержку нашим клиентам и предпродажную проверку качества продукции. На все поставляемые продукты мы предоставляем гарантию .

Осуществляем поставки продукции под контролем ВП МО РФ на предприятия военно-промышленного комплекса России , а также работаем в рамках 275 ФЗ с открытием отдельных счетов в уполномоченном банке. Система менеджмента качества компании соответствует требованиям ГОСТ ISO 9001.

Минимальные сроки поставки, гибкие цены, неограниченный ассортимент и индивидуальный подход к клиентам являются основой для выстраивания долгосрочного и эффективного сотрудничества с предприятиями радиоэлектронной промышленности, предприятиями ВПК и научно-исследовательскими институтами России.

С нами вы становитесь еще успешнее!

Наши контакты:

Телефон: +7 812 627 14 35

Электронная почта: sales@st-electron.ru

Адрес: 198099, Санкт-Петербург, Промышленная ул, дом № 19, литера Н, помещение 100-Н Офис 331