OGA DIAGONAL: 13.16 [334.34]
VA DIAGONAL: 12.39 [314.63]
PA DIAGONAL: 11.70 [297.08]

| TOP LEVEL NUMBER | US NUMBER | TYPE | DIM "A" (TOTAL GLASS TO CONNECTOR) | A/G FINISH | PROD SPEC |
|---|---|---|---|---|---|
| 17-8581-203 | 98-0003-2633-4 | FFC | 4.27" [108.46] | AG500 | 23655 |
| 17-8581-205 | 98-0003-2634-2 | FFC | 8.00" [203.20] | AG500 | 23655 |
| 17-8581-206 | 98-0003-2635-9 | NOV | SEE DWG | AG500 | 23655 |
| 17-8581-221 | 98-0003-2637-5 | SER | 4.27" [108.46] | AG500 | 23655 |
| 17-8581-227 | 98-0003-2639-1 | SER | 8.00" [203.20] | AG500 | 23655 |
| 17-8581-218 | 98-0003-3272-0 | USB R | 4.27" [108.46] | AG500 | 23655 |
| 17-8581-230 | 98-0003-2994-0 | HID M | 8.00" [203.20] | AG500 | 23655 |
| N/A | 98-1100-0089-4 | FFC | 8.00" [203.20] | WC100 | 34523 |
| N/A | 98-1100-0090-2 | USB R | 8.00" [203.20] | WC100 | 34523 |

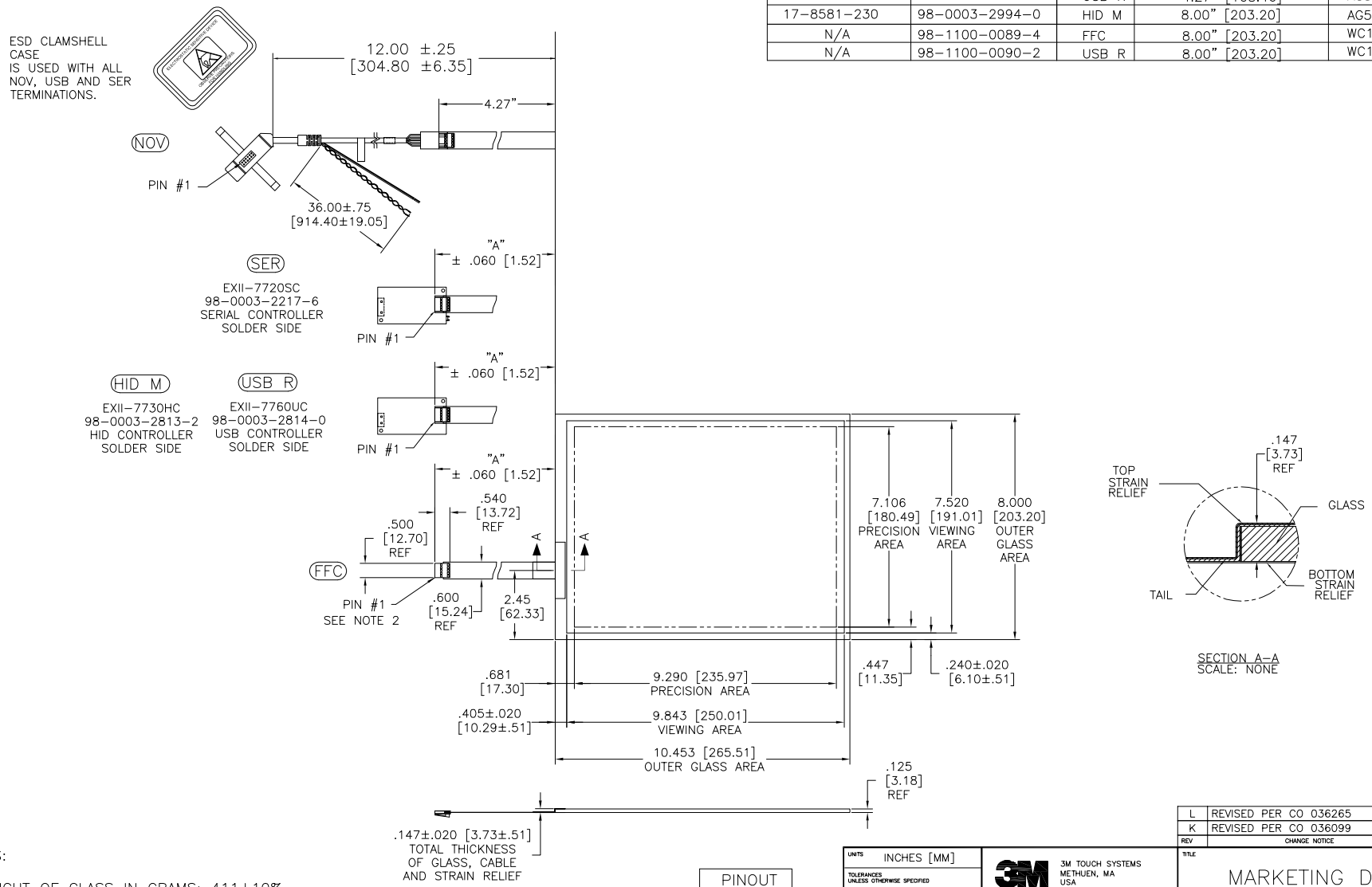


NOTES:

1. WEIGHT OF GLASS IN GRAMS: 411±10%
2. NICOMATIC HOUSING P/N: OLO5
   NICOMATIC RECEPTACLES (PINS) MATTE TIN PLATED P/N: 14106-12
   HOUSING ORIENTED WITH LATCH DOWN

| PINOUT | |
|---|---|
| 1 | LR |
| 2 | LL |
| 3 | SHLD |
| 4 | UL |
| 5 | UR |

| REV | CHANGE NOTICE | DATE | DRW |
|---|---|---|---|
| L | REVISED PER CO 036265 | 4/13 | SB |
| K | REVISED PER CO 036099 | 2/13 | SB |

UNITS: INCHES [MM]
TOLERANCES UNLESS OTHERWISE SPECIFIED
.X ±
.XX ±.03 [.76]
.XXX ±.015 [.38]
ANGLES ±1°
THIRD ANGLE PROJECTION
DO NOT SCALE DRAWING
SCALE 1 = 1

3M TOUCH SYSTEMS
METHUEN, MA
USA

© COPYRIGHT 2004
THIS DOCUMENT IS COPYRIGHTED PROPERTY OF THE 3M COMPANY AND MAY NOT BE REPRODUCED WITHOUT 3M WRITTEN PERMISSION OR USED OR DISCLOSED FOR OTHER THAN 3M AUTHORIZED PURPOSES.

DRAWN K CROWLEY 9/05

TITLE
# MARKETING DRAWING
# SCT32NN 12.39"

CAD FORMAT AUTOCAD
SHEET 1 OF 1
SIZE C
DOCUMENT NO. TSD-28159
REV L

Мы молодая и активно развивающаяся компания в области поставок электронных компонентов. Мы поставляем электронные компоненты отечественного и импортного производства напрямую от производителей и с крупнейших складов мира.

Благодаря сотрудничеству с мировыми поставщиками мы осуществляем комплексные и плановые поставки широчайшего спектра электронных компонентов.

Собственная эффективная логистика и склад в обеспечивает надежную поставку продукции в точно указанные сроки по всей России.

Мы осуществляем техническую поддержку нашим клиентам и предпродажную проверку качества продукции. На все поставляемые продукты мы предоставляем гарантию .

Осуществляем поставки продукции под контролем ВП МО РФ на предприятия военно-промышленного комплекса России , а также работаем в рамках 275 ФЗ с открытием отдельных счетов в уполномоченном банке. Система менеджмента качества компании соответствует требованиям ГОСТ ISO 9001.

Минимальные сроки поставки, гибкие цены, неограниченный ассортимент и индивидуальный подход к клиентам являются основой для выстраивания долгосрочного и эффективного сотрудничества с предприятиями радиоэлектронной промышленности, предприятиями ВПК и научно-исследовательскими институтами России.

С нами вы становитесь еще успешнее!

**Наши контакты:**

**Телефон:** +7 812 627 14 35

**Электронная почта:** sales@st-electron.ru

**Адрес:** 198099, Санкт-Петербург, Промышленная ул, дом № 19, литера Н, помещение 100-Н Офис 331