PART NO.	ENG. NO.	MATERIAL
19-09-1159	SD-3191-15R1	NYLON TYPE, 6/6 94V-0
19-09-1156	SD-3191-15R1-201	MOD. NYLON TYPE, 6/6 94V-0, WELLAMID FR22-FN
NOT TOOLED	SDX-3191-15R1-200	MOD. NYLON TYPE, 6/6 94V-0, MONSANTO M340
NOT TOOLED	SDX-3191-15R1-202	MOD. NYLON 6/6 94V-0 DUPONT FE-3016
19-09-3151	SD-3191-15R1-203	ASAHI LEONA FR-200

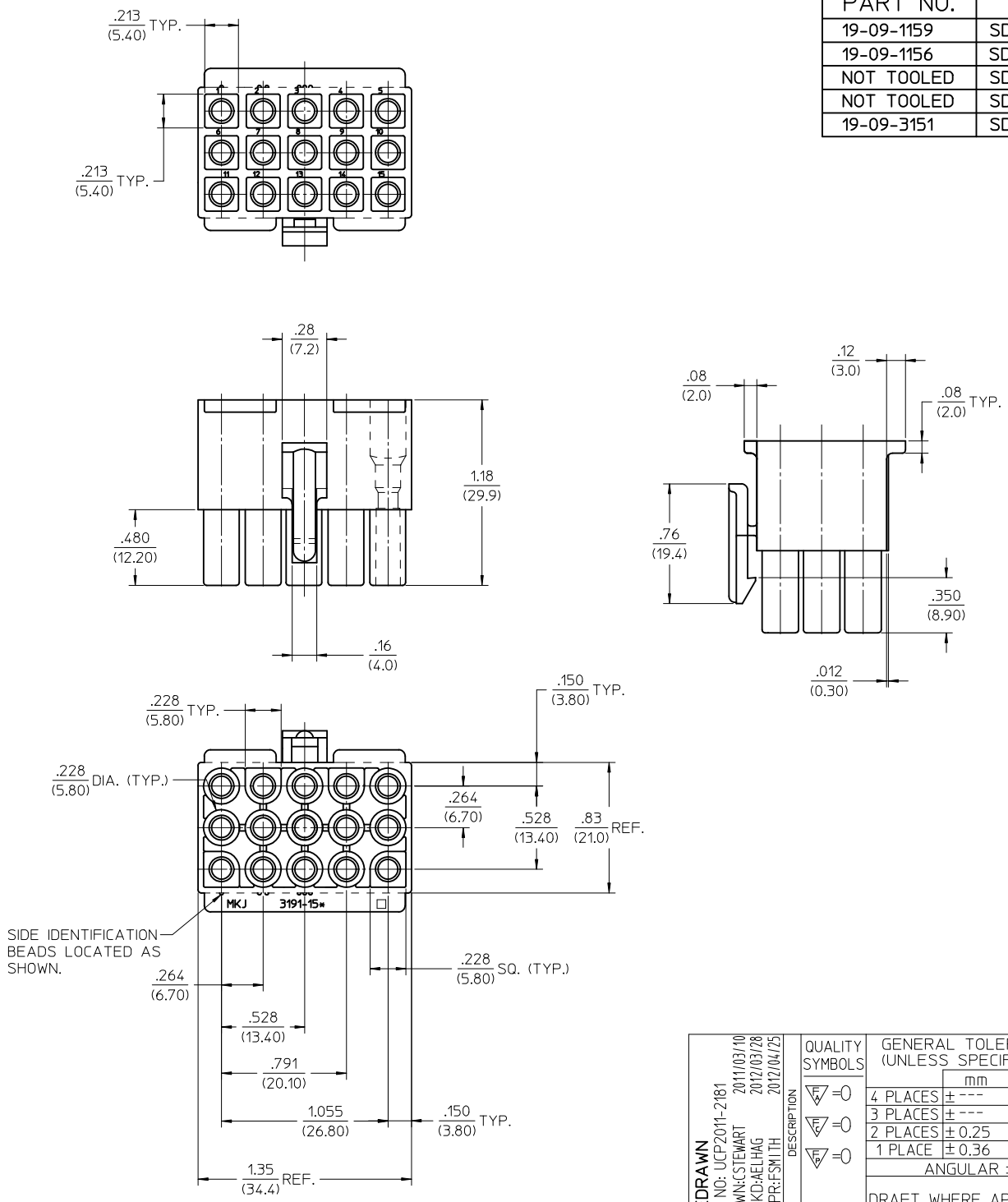

REDRAWN
EC NO: UCP2011-2181
DRWN:CSTEWART 2011/03/10
CH'KD:AELHAG 2012/03/28
APPR:FSMITH 2012/04/25
J

REV | DESCRIPTION

QUALITY SYMBOLS
F_A =0
F_C =0
F_P =0

GENERAL TOLERANCES (UNLESS SPECIFIED)

	mm	INCH
4 PLACES	± ---	± ---
3 PLACES	± ---	± .010
2 PLACES	± 0.25	± .014
1 PLACE	± 0.36	± ---

ANGULAR ±1/2°

DRAFT WHERE APPLICABLE MUST REMAIN WITHIN DIMENSIONS

DIMENSION STYLE: IN/MM
SCALE: 2:1
DESIGN UNITS: INCH
THIRD ANGLE PROJECTION

		DATE
DRAWN BY	CSTEWART	2011/03/10
CHECKED BY	AELHAG	2012/03/28
APPROVED BY	FSMITH	2012/04/25

TITLE: HOUSING RECEPTACLE 15-CIRCUIT (UNIVERSAL)

molex MOLEX INCORPORATED

MATERIAL NO.: SEE CHART
DOCUMENT NO.: SD-3191-15R1-*
SHEET NO.: 1 OF 1
SIZE: C

THIS DRAWING CONTAINS INFORMATION THAT IS PROPRIETARY TO MOLEX INCORPORATED AND SHOULD NOT BE USED WITHOUT WRITTEN PERMISSION

Мы молодая и активно развивающаяся компания в области поставок электронных компонентов. Мы поставляем электронные компоненты отечественного и импортного производства напрямую от производителей и с крупнейших складов мира.

Благодаря сотрудничеству с мировыми поставщиками мы осуществляем комплексные и плановые поставки широчайшего спектра электронных компонентов.

Собственная эффективная логистика и склад в обеспечивает надежную поставку продукции в точно указанные сроки по всей России.

Мы осуществляем техническую поддержку нашим клиентам и предпродажную проверку качества продукции. На все поставляемые продукты мы предоставляем гарантию .

Осуществляем поставки продукции под контролем ВП МО РФ на предприятия военно-промышленного комплекса России , а также работаем в рамках 275 ФЗ с открытием отдельных счетов в уполномоченном банке. Система менеджмента качества компании соответствует требованиям ГОСТ ISO 9001.

Минимальные сроки поставки, гибкие цены, неограниченный ассортимент и индивидуальный подход к клиентам являются основой для выстраивания долгосрочного и эффективного сотрудничества с предприятиями радиоэлектронной промышленности, предприятиями ВПК и научно-исследовательскими институтами России.

С нами вы становитесь еще успешнее!

Наши контакты:

Телефон: +7 812 627 14 35

Электронная почта: sales@st-electron.ru

Адрес: 198099, Санкт-Петербург, Промышленная ул, дом № 19, литера Н, помещение 100-Н Офис 331