DESCRIPTION	PRODUCT SERIAL NO.	INSERTION TOOL NO. (1)	SUPPORT TOOL NO. (2)	A	B	C	D	E	F	G	H
7 ROW											
R/A HEADER	78226	879973110	879973100	12.8	26.85	33.0	64.0	27.5	32.0	52.0	24.0
R/A RECEPTACLE	78228	879973120	879973100	13.1	32.86	39.0	64.0	27.5	32.0	52.0	24.0
11 ROW											
R/A HEADER	78231	879973130	879973160	19.8	33.99	40.1	71.0	29.0	39.0	59.0	31.0
R/A RECEPTACLE	78233	879973140	879973160	20.1	39.84	46.0	71.0	29.0	39.0	59.0	31.0
15 ROW											
R/A HEADER	78236	879973150	879973170	24.85	38.85	45.0	70.0	29.0	38.0	58.0	36.0

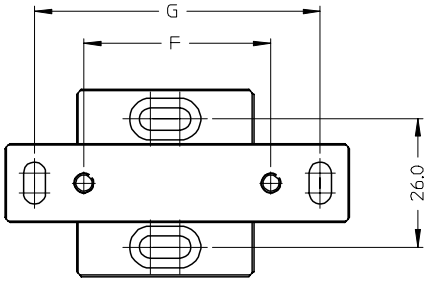

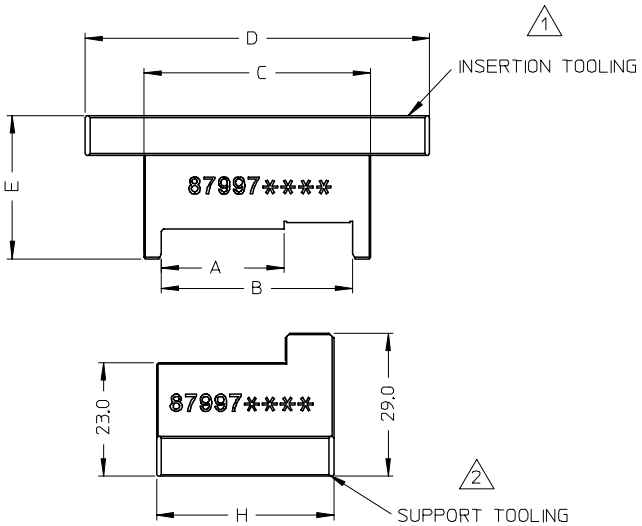

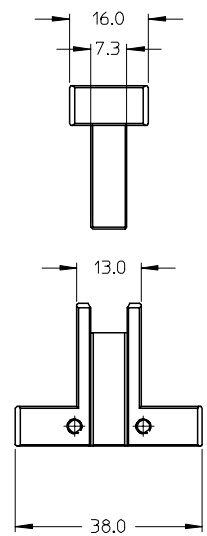

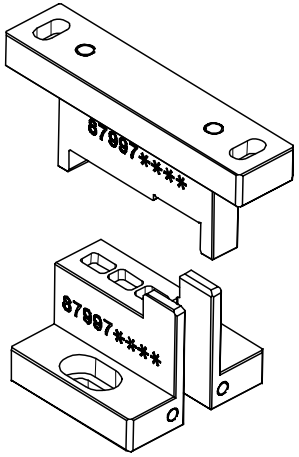

REVISED
EC NO: S2007-0870
DRWN:KTLIM 2007/05/09
CH'KD:YYCHIN 2007/05/09
APPR:EKGOH 2007/05/09
REV DESCRIPTION
A1

QUALITY SYMBOLS
▼=0
C=0

GENERAL TOLERANCES (UNLESS SPECIFIED)

	mm	INCH
4 PLACES	± ---	± ---
3 PLACES	± ---	± ---
2 PLACES	± 0.25	± ---
1 PLACE	± ---	± ---

ANGULAR ± 2 °

DRAFT WHERE APPLICABLE MUST REMAIN WITHIN DIMENSIONS

DIMENSION STYLE: MM ONLY
SCALE: NTS
DESIGN UNITS: METRIC
THIRD ANGLE PROJECTION

DRAWN BY: KTLIM DATE: 2006/12/21
CHECKED BY: YYCHIN DATE: 2007/03/16
APPROVED BY: BTLAUW DATE: 2007/03/16
MATERIAL NO.: SEE TABLE

TITLE: INSERTION TOOLING I-TRAC, 7,11,15 ROW R/A HEADER & RECEPTACLE

molex MOLEX INCORPORATED

DOCUMENT NO.: SD-87997-015
SHEET NO.: 1 OF 1

SIZE: A3

THIS DRAWING CONTAINS INFORMATION THAT IS PROPRIETARY TO MOLEX INCORPORATED AND SHOULD NOT BE USED WITHOUT WRITTEN PERMISSION

Мы молодая и активно развивающаяся компания в области поставок электронных компонентов. Мы поставляем электронные компоненты отечественного и импортного производства напрямую от производителей и с крупнейших складов мира.

Благодаря сотрудничеству с мировыми поставщиками мы осуществляем комплексные и плановые поставки широчайшего спектра электронных компонентов.

Собственная эффективная логистика и склад в обеспечивает надежную поставку продукции в точно указанные сроки по всей России.

Мы осуществляем техническую поддержку нашим клиентам и предпродажную проверку качества продукции. На все поставляемые продукты мы предоставляем гарантию .

Осуществляем поставки продукции под контролем ВП МО РФ на предприятия военно-промышленного комплекса России , а также работаем в рамках 275 ФЗ с открытием отдельных счетов в уполномоченном банке. Система менеджмента качества компании соответствует требованиям ГОСТ ISO 9001.

Минимальные сроки поставки, гибкие цены, неограниченный ассортимент и индивидуальный подход к клиентам являются основой для выстраивания долгосрочного и эффективного сотрудничества с предприятиями радиоэлектронной промышленности, предприятиями ВПК и научно-исследовательскими институтами России.

С нами вы становитесь еще успешнее!

Наши контакты:

Телефон: +7 812 627 14 35

Электронная почта: sales@st-electron.ru

Адрес: 198099, Санкт-Петербург, Промышленная ул, дом № 19, литера Н, помещение 100-Н Офис 331