Power PCB Relay 409

1 pole 10 A, 2 pole 8 A

F0249-A

Features

- 1 C/O or 1 N/O contact, 10 / 16 A
- Pinning 3,5 or 5 mm
- 2 C/O contacts (409 03)
- 4 kV / 8 mm coil-contact (409 07)

Applications

Power supplies, domestic appliances, heating controls

c UL us (409 07 only)
Technical data of approved types on request

Contact data			
Configuration	1 C/O	1 N/O	2 C/O
Type of contact		single contact	
Rated current pinning 3.5/5 mm	10/16 A	10/16 A	-/8 A
Rated voltage / max.breaking voltage AC		250 Vac / 400 Vac	
Max. breaking voltage DC		250 Vdc	
Maximum breaking capacity AC	4000 VA	4000 / 2500 VA	2000 VA
Make current (max. 4 s at duty cycle 10%)	20 A	20 / 12 A	10 A
peak inrush current 20 ms	20 A	20 / 16 A	16 A
Contact material		AgCdO	

Contact ratings

Type	Load	Operations
409 03	8 A, 250 Vac, resistive	$2x10^5$
409 04	10 A, 250 Vac, resistive	$2x10^5$
409 06	16 A, 250 Vac, resistive	$2x10^5$
409 07	16 A, 250 Vac, resistive	$2x10^5$

Coil data		
Nominal voltage	DC coil	2.5...110 Vdc
Nominal coil power	DC coil	0.6...0.8 W
Operate category		c

Coil versions DC-coil

Coil code	Nominal voltage Vdc	Pull-in voltage Vdc	Release voltage Vdc	Maximum voltage Vdc	Coil resistance Ω	Coil current mA
034	6	3.9	0.45	7.4	43±10%	140.0
030	12	9.6	0.9	19.1	285±10%	42.0
028	24	16.3	1.8	31.0	720±10%	33.0
027	24	18.0	1.8	34.0	880±15%	27.0
024	48	34.5	3.6	60.6	2700±15%	18.0
023	60	41.0	4.5	77.8	4400±15%	14.0
021	100	64.0	7.5	117.7	10400±15%	9.6

All figures are given for coil without preenergization, at ambient temperature +20°C
Other coil voltages on request

Edition: 01/2004

Power PCB Relay 409

1 pole 10 A, 2 pole 8

Insulation			
Dielectric strength	coil-contacts	2500 V_{rms}	4000 V_{rms} (40904/07)
	open contact circuit	1000 V_{rms}	
Clearance / creepage		4 mm	8 / 8 mm (40904/07)
Insulation to VDE 0110b (2/79)			
	Insulation category / reference voltage	C / 250	
Tracking resistance of relay base		PTI 250	

Other data	
Flammability class according to UL 94	V-0
Coll insulation system according to UL 1446	F
Ambient temperature DC-coil	-20...+70 °C
Mechanical life DC-coil	$30x10^6$ operations
Max. switching rate at rated- / minimum load	15 min^{-1} / 1200 min^{-1}
Operate- / release time	typ. 10 / 3 ms
Bounce time	typ. 3 ms
Vibration resistance	20 g (30...300 Hz)
Shock resistance (destruction)	100 g
Category of protection (IEC 61810)	RT II - flux proof
Relay weight	15 g
Packaging unit	25 / 250 pcs.

Dimensions

View on solder pins
Dimensions in mm

1 C/O, 2 C/O contacts

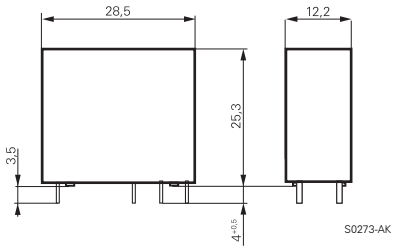

1 N/O contact

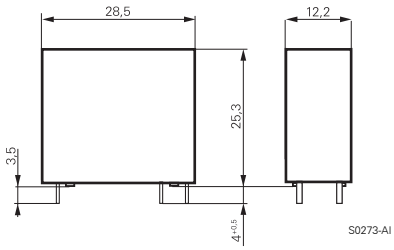

PCB layout / terminal assignment

1 C/O / N/O contact, 5 mm

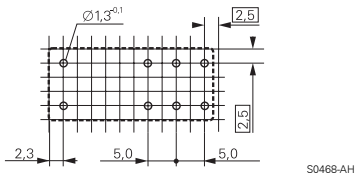

1 N/O contact, 3.5 mm

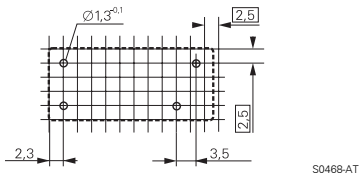

2 C/O contacts, 5 mm

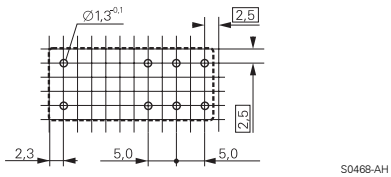

1 C/O contact

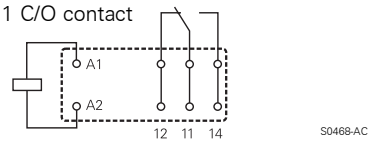

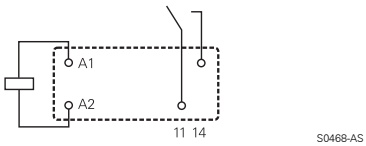

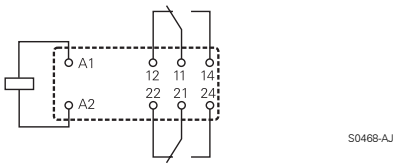

1 N/O contact

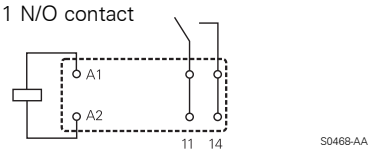

Product key

0	4	0	9	0					0		

Type

Version

- **03** 2 C/O contacts
- **04** 1 N/O contact, pinning 3.5mm
- **06** 1 C/O or 1 N/O contact, pinning 5mm
- **07** 1 N/O contact, version 4kV/8mm

Coil

Coil code: Please refer to coil versions table, preferred types in bold print

Contact configuration

- **001** 1 N/O contact
- **003** 1 C/O contact
- **053** 2 C/O contacts

Other types on request

Edition: 01/2004

Rights to change data / design reserved

Мы молодая и активно развивающаяся компания в области поставок электронных компонентов. Мы поставляем электронные компоненты отечественного и импортного производства напрямую от производителей и с крупнейших складов мира.

Благодаря сотрудничеству с мировыми поставщиками мы осуществляем комплексные и плановые поставки широчайшего спектра электронных компонентов.

Собственная эффективная логистика и склад в обеспечивает надежную поставку продукции в точно указанные сроки по всей России.

Мы осуществляем техническую поддержку нашим клиентам и предпродажную проверку качества продукции. На все поставляемые продукты мы предоставляем гарантию .

Осуществляем поставки продукции под контролем ВП МО РФ на предприятия военно-промышленного комплекса России , а также работаем в рамках 275 ФЗ с открытием отдельных счетов в уполномоченном банке. Система менеджмента качества компании соответствует требованиям ГОСТ ISO 9001.

Минимальные сроки поставки, гибкие цены, неограниченный ассортимент и индивидуальный подход к клиентам являются основой для выстраивания долгосрочного и эффективного сотрудничества с предприятиями радиоэлектронной промышленности, предприятиями ВПК и научно-исследовательскими институтами России.

С нами вы становитесь еще успешнее!

Наши контакты:

Телефон: +7 812 627 14 35

Электронная почта: sales@st-electron.ru

Адрес: 198099, Санкт-Петербург, Промышленная ул, дом № 19, литера Н, помещение 100-Н Офис 331