THIS DRAWING IS UNPUBLISHED. RELEASED FOR PUBLICATION 1999
© COPYRIGHT 2009 BY TYCO ELECTRONICS CORPORATION. ALL INTERNATIONAL RIGHTS RESERVED.

LOC	DIST
A1	–

REVISIONS

P	LTR	DESCRIPTION	DATE	DWN	APVD
	B	New Drawing	30AUG2010	–	–

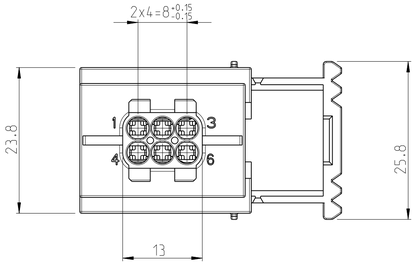

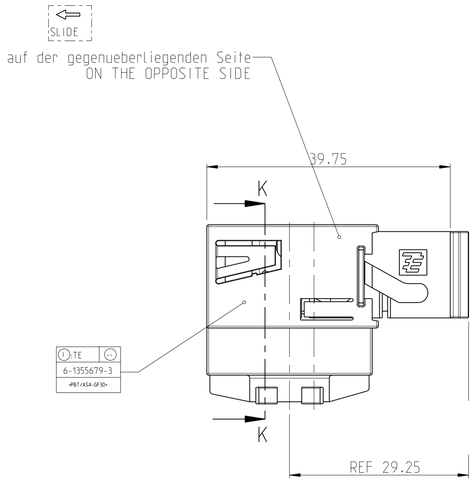

Schnitt K-K
SECTION

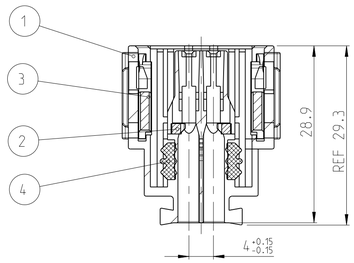

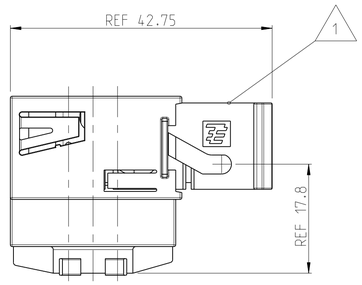

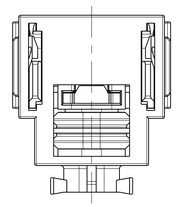

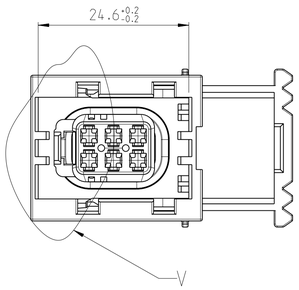

Kodierung F1 wie gezeichnet
CODING F1 AS SHOWN
schwarz / BLACK

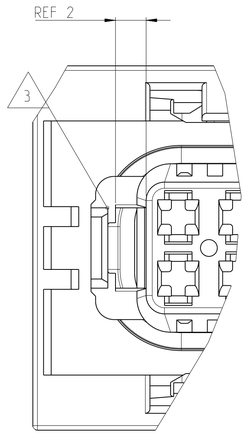

V
5:1

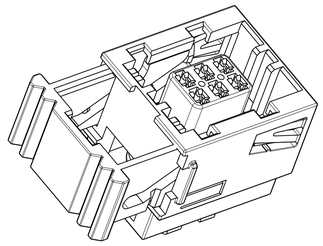

Bemerkungen
NOTES

1. Anlieferungszustand Schieber offen
   DELIVERING SLIDE IN PRELOCKED OPEN POSITION
2. Anschlußbauteil siehe Spezifikation 114-18339
   MATING PART SEE SPEC. 114-18339
3. Anlieferungszustand zweite Kontaktsicherung offen
   SECONDARY LOCK IN OPEN POSITION FOR DELIVERY

ORDER-NO.	REV. ASSY.	PCS.	POS.	NAME SINGLE PART	MATERIAL	SURFACE COLOUR
6-1355683-3	B	1	4	SEALING FOR 6 POS. MT3 HSG.	SILICON	ORANGE
		1	3	SLIDE FOR 6 POS. MT3 HSG.	PBT-GF15	RED
		1	2	RETAINER FOR 6 POS. MT3 HSG.	PBT-GF15	GREY
		1	1	MT3-REC.-HOUSING, 6 POS., COD F1	PBT/ASA-GF30	BLACK

THIS DRAWING IS A CONTROLLED DOCUMENT FOR TYCO ELECTRONICS CORPORATION. IT IS SUBJECT TO CHANGE AND THE CONTROLLING ENGINEERING ORGANIZATION SHOULD BE CONTACTED FOR THE LATEST REVISION.

DIMENSIONS: mm

TOLERANCES UNLESS OTHERWISE SPECIFIED:
0 PLC ±0.3
1 PLC ±0.3
2 PLC ±
3 PLC ±
4 PLC ±
ANGLES ±1°

MATERIAL – –
FINISH – –

DWN F. Ullrich 30AUG2010
CHK R. Hecker 07SEP2010
APVD –
PRODUCT SPEC 108-18664
APPLICATION SPEC 114-18308
WEIGHT –

Tyco Electronics
Tyco Electronics AMP GmbH
64625 Bensheim (Germany)

NAME MT3-REC. HOUSING, 6 POS.
–
–

SIZE	CAGE CODE	DRAWING NO	RESTRICTED TO
A1	00779	C-1355683	–

CUSTOMER DRAWING | SCALE 2:1 | SHEET 1 OF 1 | REV B

4805 (2/09)

Pro/ENGINEER DRAWING

Мы молодая и активно развивающаяся компания в области поставок электронных компонентов. Мы поставляем электронные компоненты отечественного и импортного производства напрямую от производителей и с крупнейших складов мира.

Благодаря сотрудничеству с мировыми поставщиками мы осуществляем комплексные и плановые поставки широчайшего спектра электронных компонентов.

Собственная эффективная логистика и склад в обеспечивает надежную поставку продукции в точно указанные сроки по всей России.

Мы осуществляем техническую поддержку нашим клиентам и предпродажную проверку качества продукции. На все поставляемые продукты мы предоставляем гарантию .

Осуществляем поставки продукции под контролем ВП МО РФ на предприятия военно-промышленного комплекса России , а также работаем в рамках 275 ФЗ с открытием отдельных счетов в уполномоченном банке. Система менеджмента качества компании соответствует требованиям ГОСТ ISO 9001.

Минимальные сроки поставки, гибкие цены, неограниченный ассортимент и индивидуальный подход к клиентам являются основой для выстраивания долгосрочного и эффективного сотрудничества с предприятиями радиоэлектронной промышленности, предприятиями ВПК и научно-исследовательскими институтами России.

С нами вы становитесь еще успешнее!

Наши контакты:

Телефон: +7 812 627 14 35

Электронная почта: sales@st-electron.ru

Адрес: 198099, Санкт-Петербург, Промышленная ул, дом № 19, литера Н, помещение 100-Н Офис 331